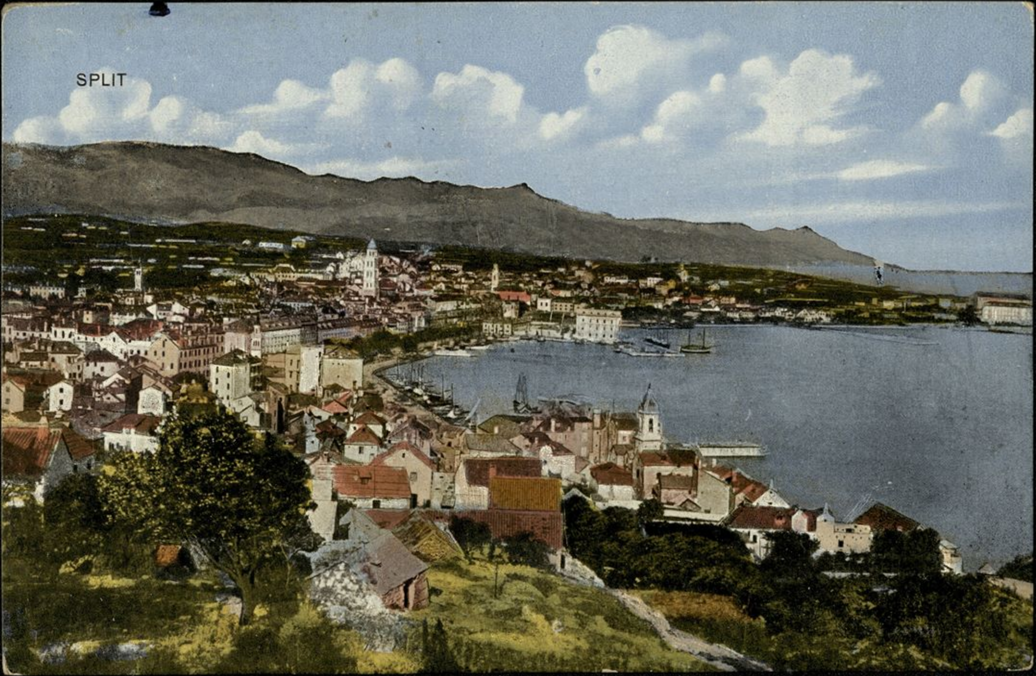
SPLIT

16

КРАЉЕВСТВО СРБА, ХРВАТА И СЛОВЕНАЦА
KRALJEVSTVO SRBA, HRVATA I SLOVENACA
25

[23.XI.1923]

G. A. M

Gospogji
Zofki Demetrović
Zagreb.
Pantovčak 1.6.

Srdačne čestitke za božić i novom godinom Tebi i [illegible] i Demetrovićevim još i [illegible] [illegible] [illegible]

Ms 1113
NARODNA IN UNIVERZITETNA KNJIŽNICA
LJUBLJANA
D134, št.16